

IBBG

Georg Berger
Geschäftsführer
Aarauerstrasse 30
4600 Olten

062 311 83 09
georg.berger@dbk.so.ch

Projektskizze für die Durchführung einer Verbleibstudie und Kompetenzanalyse in der Berufsbildung Bekleidungsgestalter/innen

Ausgangslage:

Die Interessengemeinschaft Berufsbildung Bekleidungsgestalter/in (IBBG) ist Trägerin der Bildungsverordnungen für Bekleidungsgestalter und -gestalterinnen (Eidgenössisches Fähigkeitszeugnis) und Bekleidungsnäher und -näherinnen (Eidgenössisches Berufsattest). Jährlich absolvieren in der ganzen Schweiz über 300 Bekleidungsgestalter und -gestalterinnen ihre berufliche Grundbildung. 95 Prozent der Lehrstellen werden in Lehrwerkstätten angeboten. Sowohl der Textil- als auch der Modemarkt ändern sich mit zunehmender Dynamik infolge wirtschaftlicher Treiber wie Individualisierung, Digitalisierung, Nachhaltigkeit und Regionalisierung.

Eine Verbleibstudie und Kompetenzanalyse soll darüber Aufschluss geben, wie der Arbeitsmarkt die Fachkräfte nach der beruflichen Grundbildung absorbiert und welche Kompetenzen in Zukunft gefordert werden.

Evaluationsziele:

1. Die berufliche Entwicklung von Berufsabsolventen und -absolventinnen bis fünf Jahre nach der beruflichen Grundbildung als Bekleidungsgestalter und -gestalterinnen sowie Bekleidungsnäher und -näherinnen aufzeigen.
2. Das Potential der in der beruflichen Grundbildung erworbenen Kompetenzen im Textil- und
3. Modemarkt darstellen und allfällige Lücken erkennen.
4. Marktbasierte Hinweise zur Weiterentwicklung der Kompetenzen in der beruflichen Grundbildung beschreiben.

Organisation:

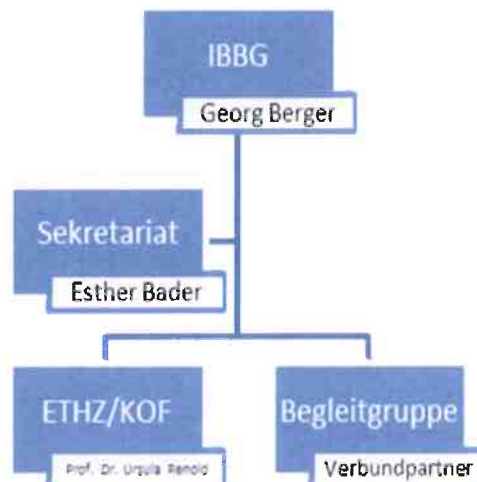

Begleitung:

Zur inhaltlichen Begleitung der Evaluation soll eine Begleitgruppe mit Vertreterinnen und Vertretern der verschiedenen Akteure, die einen Bezug zur beruflichen Grundbildung haben, eingesetzt werden. Die Begleitgruppe soll sicherstellen, dass den Evaluierenden die notwendigen Informationen zur Durchführung ihrer Arbeit zur Verfügung stehen. Zudem trägt die Begleitgruppe zur Diffusion des Wissens bei, das im Zusammenhang mit der Evaluation erarbeitet wird. Bis zum Abschluss der Evaluation sind mehrere Sitzungen mit der Begleitgruppe vorgesehen.

- Brigitta Spalinger, BS (Kantone)
- Thierry Tortet, VD (Kantone)
- Christine Davatz, Schweizerischer Gewerkschaftsbund (OdA)
- Michael Berger, Swiss Textiles (OdA)
- Odile Famy (SBFI)
- NN (SMGV)

Meilensteine:

2019	Curriculumsanalyse, Zwischenbericht, Absolventenbefragung
2020	Experteninterviews, Zwischenbericht ,Analyse der Arbeitsmarktsituation
2021	Curriculumsanalyse Bildungsverlauf, Schlussbericht
2022	Entwicklung von Kooperationsmodellen für LWS mit Einbezug der Wirtschaft